

Půdorys 2.NP – elektroinstalace schodiště, měřítko 1:50

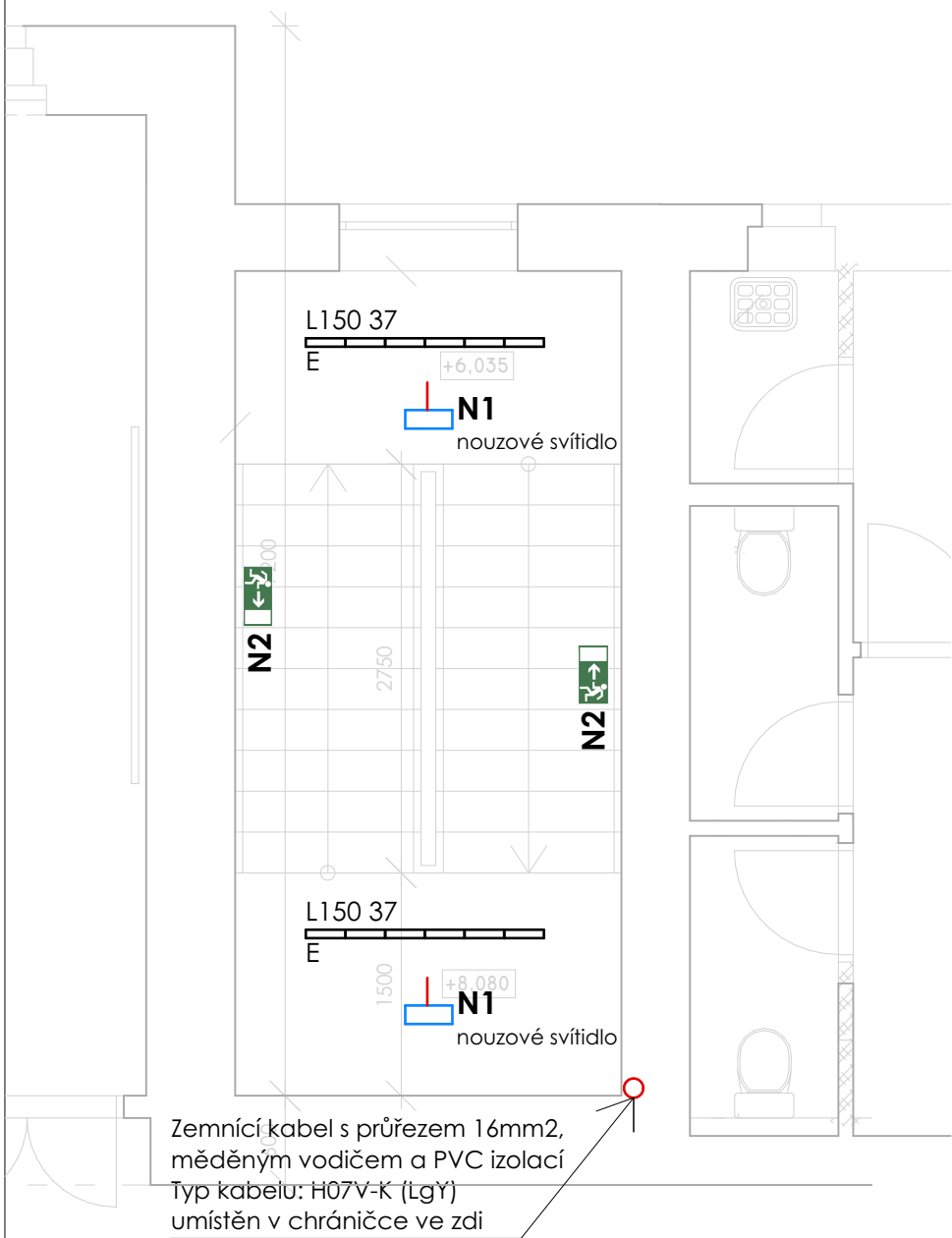

Orientace	Generální projektant		Razítko	
	Ing. Petr Petele Náměstí Krále Jiřího z poděbrad 74 252 03 Řevnice IČO: 13309099 projekce pozemních staveb inženýring, stavební dozor +420 603 427 345 ariesplus@seznam.cz			
± 0,000 = 344.130 B.p.v.				
Architekt			Projektant části PD	
HIP	Ing. Petr Petele		Ing. Petr Petele Náměstí Krále Jiřího z poděbrad 74 252 03 Řevnice IČO: 13309099 projekce pozemních staveb inženýring, stavební dozor +420 603 427 345 ariesplus@seznam.cz	
Zodp. projektant	Ing. Petr Petele			
Vypracoval	Ing. Jan Kalenský			
Kontroloval	Ing. Petr Petele			
Investor	Středočeský kraj, Krajský úřad, Zborovská 81/11, 150 21 Praha 5 - Smíchov		Číslo paré	
Místo stavby	Gymnázium Hostivice, Komenského 141			
Název stavby				
GYMNÁZIUM HOSTIVICE REKONSTRUKCE GYMNÁZIA II. ETAPA		Formát	420x297	
		Datum	10/2022	
Číslo výkresu	D. DOKUMENTNACE OBJEKTŮ - D.1.4 Technika prostředí staveb		Stupeň dokumentace	DPS
Číslo výkresu	Půdorys 2.NP – elektroinstalace schodiště		Měřítko 1:50	
Číslo výkresu	20220122		Číslo výkresu D.1.4.3	Revize